

Regelquerschnitt -A- 1 : 25

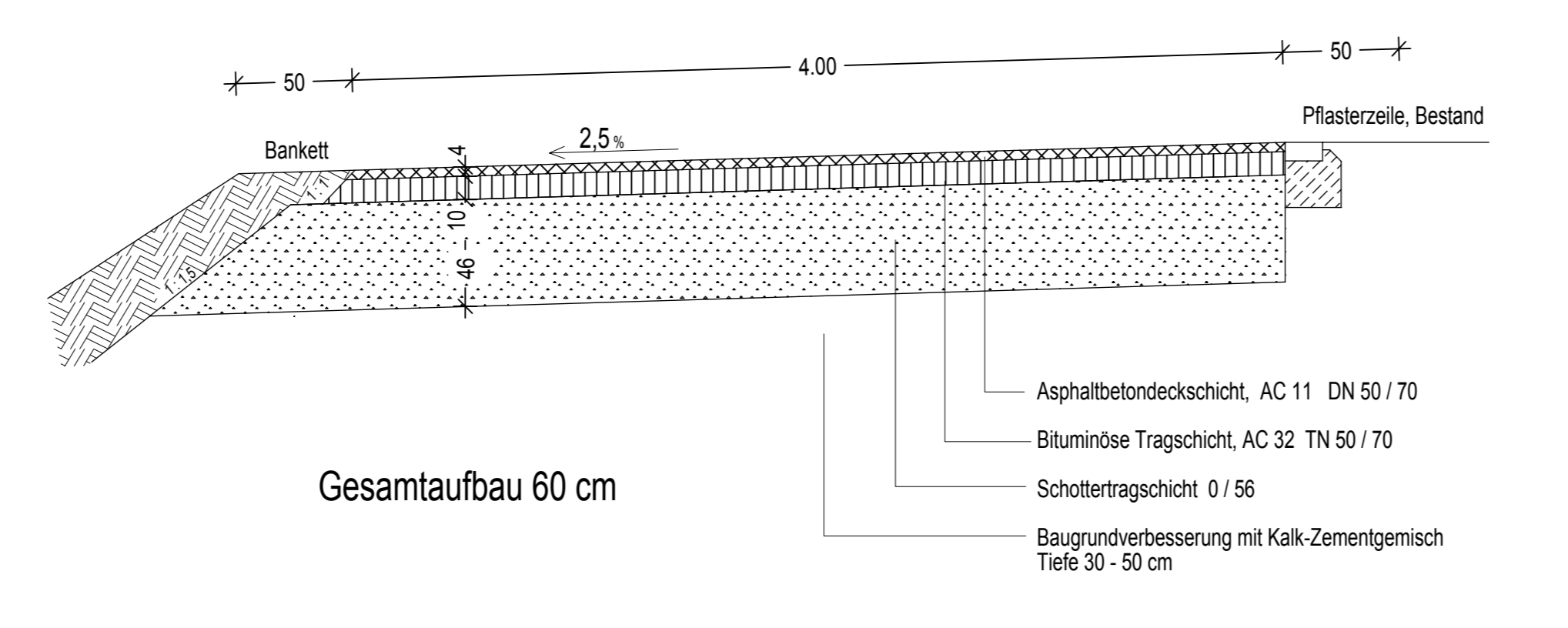

Regelquerschnitt -B- 1 : 25

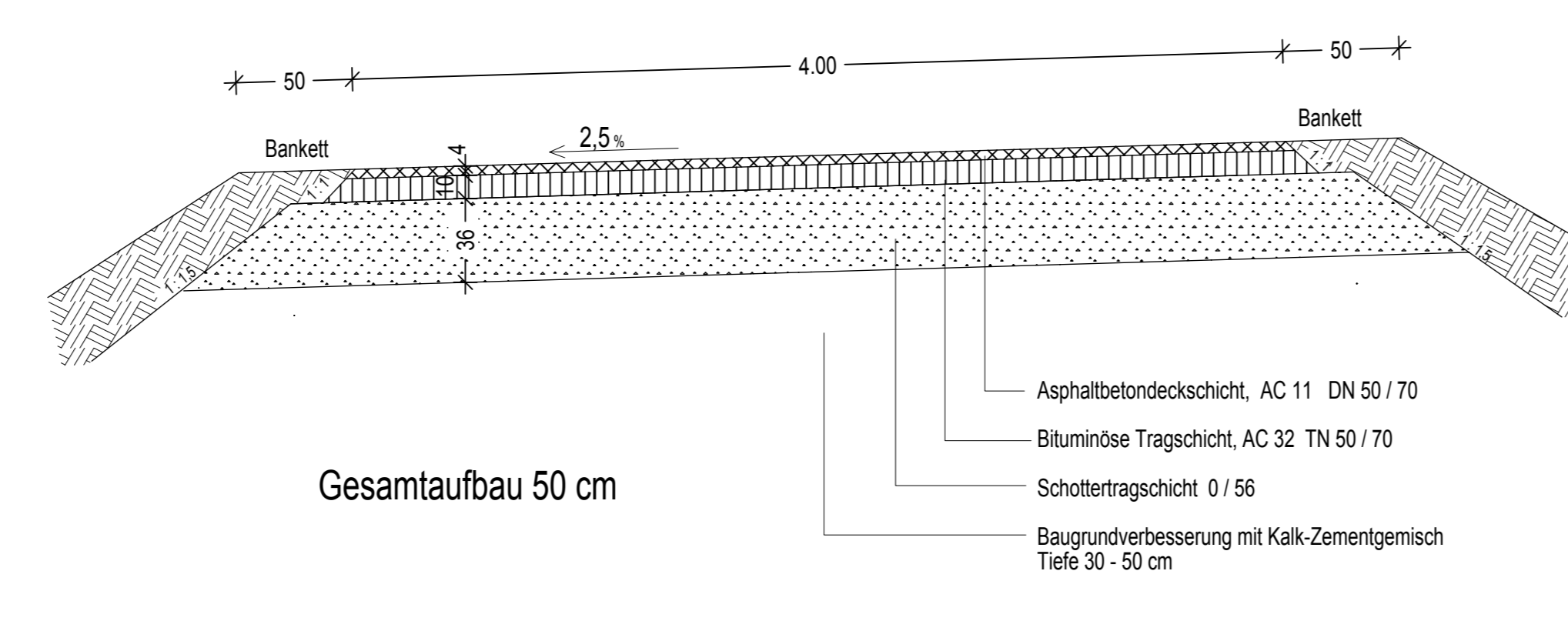

- Stromleitung laut Angaben EON (ungefähre Verlauf)
- Kabel - Telekom (exakten Verlauf nach Angaben der Telekom vor Ort überprüfen)
- Bestandshöhen
- Zielhöhen

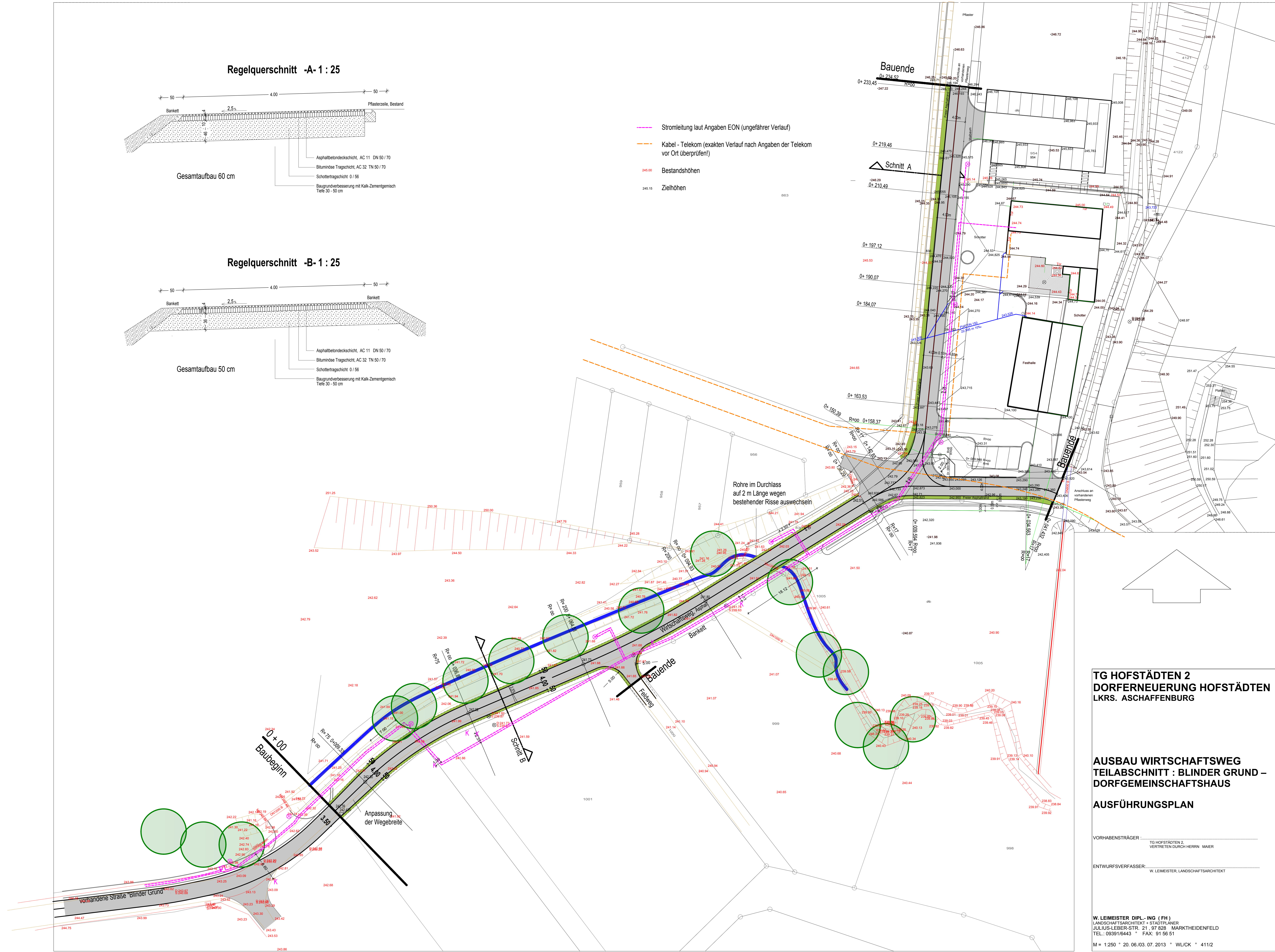

**TG HOFSTÄDTEN 2
DORFERNEUERUNG HOFSTÄDTEN
LKRS. ASCHAFFENBURG**

**AUSBAU WIRTSCHAFTSWEG
TEILABSCHNITT : BLINDER GRUND –
DORFGEMEINSCHAFTSHAUS**

AUSFÜHRUNGSPLAN

VORHABENTRÄGER: TG HOFSTÄDTEN 2, VERTRETEN DURCH HERRN MAIER
ENTWURFSVERFASSER: W. LEIMEISTER, LANDSCHAFTSARCHITEKT

W. LEIMEISTER DIPL.-ING (FH)
LANDSCHAFTSARCHITEKT + STADTPLANER
JULIUS-LEBER-STR. 21, 97 828 MARKTHEIDENFELD
TEL.: 09391/6443 * FAX: 91 56 51
M = 1:250 * 20.06/03.07.2013 * WL/CK * 411/2